



**CERTIDÃO DE ACERVO TÉCNICO COM  
ATESTADO**  
Resolução Nº 1025 de 30 de Outubro de 2009  
Resolução Nº 218 de 29 de Junho de 1973

**CREA-PE**

**Nº 2220458030/2017**

**Emissão: 06/10/2017**

**Validade: Indefinida**

**Chave: Ac55y**

**Conselho Regional de Engenharia e Agronomia de Pernambuco**

CERTIFICAMOS, para os devidos fins, que consta em nossos arquivos o registro de Acervo referente a(s) Anotação(ões) de Responsabilidade(s) Técnica(s) - ARTs, constante(s) da Presente CERTIDÃO, tendo sido comprovada a execução e conclusão da(s) obra(s) e/ou serviço(s) indicado(s) conforme descrição(ões) abaixo.

**Interessado(a)**

Profissional: ALBERTO CARDOSO CORREIA REGO FILHO  
Registro: 180392652-0  
CPF: 588.363.304-87  
Endereço: AVENIDA BEIRA RIO, 230, ILHA DO RETIRO, RECIFE, PE, 50750400  
Tipo de Registro: DEFINITIVO ( PROFISSIONAL DIPLOMADO NO PAÍS )  
Data de registro: 04/05/1994

**Título(s)**

**GRADUAÇÃO**

ENGENHEIRO ELETRICISTA  
Atribuição: ARTIGOS 8 E 9 DA RESOLUÇÃO Nº 218/73, DO CONFEA  
Instituição de Ensino: FUNDAÇÃO UNIVERSIDADE DE PERNAMBUCO  
Data de Formação: 30/03/1993

**Descrição**

CERTIDÃO DE ACERVO TÉCNICO COM ATESTADO

**Empresa Contratada**

REAL ENERGY LTDA

**Informações / Notas**

- A Certidão de Acervo Técnico (CAT) à qual o atestado está vinculado constituirá prova da capacidade técnico-profissional da pessoa jurídica somente se o responsável técnico indicado estiver ou venha a ser integrado ao seu quadro técnico por meio de declaração entregue no momento da habilitação ou da entrega das propostas.
- Certificamos que se encontra vinculado à presente CAT o atestado apresentado em cumprimento à Lei nº 8.666/93, expedido pela pessoa jurídica contratante, a quem cabe a responsabilidade pela veracidade e exatidão das informações nele constantes. É de responsabilidade deste Conselho a verificação da atividade profissional em conformidade com a Lei nº 5.194/66 e Resoluções do Conselho Federal de Engenharia e Agronomia - CONFEA.
- Esta certidão perderá a validade, caso ocorra qualquer alteração posterior dos elementos cadastrais nela contidos.
- Fica(m) Excluído(s), no entanto, o(s) serviço(s) cujas atribuições não competem ao(s) profissional(is) em questão.
- O Acervo refere-se apenas à 'Elaboração de projeto executivo para eliminação de fatores limitantes de carregamento de linha de transmissão 230 kV', excetuando-se, portanto, os serviços relacionados nos seguintes itens da planilha constante no Atestado Técnico: '01.01 - Canteiro de Obra'; '04.02 - Estudo Geotécnico' e '04.05 - Serviços Topográficos'.

**ART(s)**

PE20170164230

Certidão nº 2220458030/2017

06/10/2017, 15:07

Chave de Impressão: Ac55y



**ATESTADO****AT-SES-03/2017**

Atestamos que a empresa REAL ENERGY LTDA, inscrita no Cadastro Nacional de Pessoa Jurídica sob o Nº 41.116.138/0001-38, executou o serviço a seguir discriminado, atendendo satisfatoriamente às condições contratuais.

**DADOS CONTRATUAIS**

**Contrato Nº:** CTN-I - 92.2011.3330.00  
**Data Assinatura:** 18/01/2012  
**Início dos Serviços:** 27/02/2012  
**Fim dos Serviços:** 25/08/2012  
**Valor:** R\$ 1.942.190,29 (um milhão, novecentos e quarenta e dois mil, cento e noventa reais e vinte e nove centavos)

**OBJETO**

Execução de serviços de engenharia, inspeção e elaboração de projeto executivo para eliminação de fatores limitantes de carregamento da Linha de Transmissão 230 kV Angelim/Ribeirão, numa extensão total aproximada de 115,5 km, localizada no estado de Pernambuco.

**Responsável Técnico:**  
Alberto Cardoso Correia Rego Filho - Engenheiro Eletricista  
RNP 180392652-0

Em anexo, planilha de execução do contrato.

Recife, 21 de junho de 2017

**PAULO SÉRGIO GUIMARÃES FALCÃO**  
Superintendência de Suprimento

8º OFÍCIO DE NOTAS DO RECIFE - www.tabelionetofigueiredo.com.br  
Av. Hercílio Bandeira, 563 - Pina - Recife - Pernambuco - Fone: (81) 3073-0800  
Ivanildo de Figueiredo Andrade da Oliveira Filho - Tabelião Público

Reconheço a(s) firma(s) por semelhança de:  
[0316081]-PAULO SÉRGIO GUIMARÃES FALCÃO  
Recife, 30 de Junho de 2017 - Em test. da verdade.  
FABIANA PEREIRA DE LIMA - Escrevente  
Emol.: R\$ 4,47; TSNR: 0,78; FSRG: 0,39; Total: 4,66  
Selo eletrônico de fiscalização: 0073763.VPI06201719.04174  
Consulte Autenticidade em: www.tpe.jus.br/selodigital

Este documento encontra-se registrado no Conselho Regional de Engenharia e Agronomia de Pernambuco, vinculado à Certidão nº 2220458030/2017, emitida em 06/10/2017



Certidão nº 2220458030/2017

06/10/2017, 15:07

Chave de Impressão: Ac55y

O documento neste ato registrado foi emitido em 06/10/2017 e contém 5 folhas



**ANEXO DO AT-SES - 03/2017 - REFERENTE AO CTN-I - 92.2011.3330.00**

| ITEM  | DESCRIÇÃO  | UNID. | QUANT. |
|-------|--|-------|--------|
| 01    | SERVIÇO BÁSICO   |       |        |
| 01.01 | CANTEIRO DE OBRA   |       |        |
|       | Montagem de escritório de serviços de engenharia   | Vb    | 1      |
|       | Administração local da contratada  | mes   | 6,26   |
|       | Desmontagem de escritório de serviços de engenharia  | Vb    | 1      |
|       | Inspeção minuciosa de estrutura  | Unid  | 61     |
| 04    | SERVIÇO DE ENGENHARIA  |       |        |
| 04.02 | ESTUDO GEOTÉCNICO  |       |        |
|       | Sondagem a percussão   | Unid  | 7      |
|       | Sondagem a trado   | Unid  | 10     |
|       | Poço de inspeção   | m³    | 22,5   |
|       | Medição de resistividade do solo   | Unid  | 26     |
| 04.04 | PROJETO EXECUTIVO  |       |        |
|       | Modelagem da LT no software (carregamento máximo de LT sem eliminação dos fatores limitantes) - primeira etapa | km    | 115,5  |
|       | Modelagem da LT no software (eliminação dos fatores limitantes) - primeira etapa                               | km    | 115,5  |
|       | Perfil e planta da LT (eliminação dos fatores limitantes) - primeira etapa                                     | km    | 231    |
|       | Memorial descritivo das soluções para eliminação dos fatores - primeira etapa                                  | Unid  | 2      |
|       | Lista de construção preliminar - primeira etapa  | Unid  | 2      |
|       | Lista de materiais preliminar - primeira etapa   | Unid  | 2      |
|       | Modelagem da LT no software (eliminação dos fatores limitantes) conforme locado - segunda etapa                | km    | 115,5  |
|       | Perfil e planta da LT (eliminação dos fatores limitantes) conforme locado - segunda etapa                      | km    | 115,5  |
|       | Memorial descritivo das soluções para eliminação dos fatores limitantes (definitivo) - segunda etapa           | Unid  | 1      |
|       | Lista de construção definitiva - segunda etapa   | Unid  | 1      |
|       | Lista de materiais definitiva - segunda etapa  | Unid  | 1      |
|       | Relação de serviços a serem executados - segunda etapa   | Unid  | 1      |
|       | Anteprojeto (croqui da planta de situação) - segunda etapa   | Unid  | 1      |
|       | Tabela de flechas e trações - segunda etapa  | Unid  | 1      |
|       | Tabela de retirada/inserção de cabos - segunda etapa   | Unid  | 1      |
|       | Projeto de fundações especiais - segunda etapa   | Unid  | 1      |

8º OFÍCIO DE NOTAS DO RECIFE - www.tabelionatooficialrecife.com.br  
 Av. Benedito Bonfatti, 563 - Pina - Recife - Pernambuco - Fone: (81) 3073-0800  
 Irmão de Elzequiel Andrade de Oliveira Filho - Tabelião Público

Reconheço a(s) firma(s) por semelhança de:  
 (0316081) - PAULO SÉRGIO GUIMARÃES FALCÃO  
 Recife, 30 de Junho de 2017 - Em test. de verdade  
 FABIANA PEREIRA DE LIMA - Escrevente  
 Emol.: R\$ 4,47; TSNR: 0,76; FERC: 0,39; Total: 4,86  
 Selo eletrônico de fiscalização: 0073783.VXV06201719.04176

Recife, 21 de junho de 2017

**PAULO SÉRGIO GUIMARÃES FALCÃO**  
**Superintendência de Suprimento**





**ANEXO DO AT-SES - 03/2017 - REFERENTE AO CTN-I - 92.2011.3330.00**

| ITEM  | DESCRIÇÃO   | UNID. | QUANT. |
|-------|---|-------|--------|
|       | Projeto do sistema de aterramento - segunda etapa                     | gl    | 1      |
|       | Projeto de cadeias e arranjos - segunda etapa                         | gl    | 1      |
|       | Desenho de travessias e memoriais - segunda etapa                     | gl    | 1      |
|       | Condições específicas de fornecimento (CEF's) - segunda etapa         | gl    | 1      |
|       | Quantitativos de serviços para construção e montagem - segunda etapa  | gl    | 1      |
|       | Quantitativos de serviços para construção e montagem - primeira etapa | gl    | 2      |
| 04.05 | <b>SERVIÇOS TOPOGRÁFICOS</b>  |       |        |
|       | Levantamento planialtimétrico   | km    | 115,50 |
|       | Levantamento cadastral em faixa de servidão de LT                     | km    | 115,50 |
|       | Levantamento cadastral em faixa de servidão de LT com GPS geodésico   | km    | 115,5  |
|       | Medição de catenária para determinação de tração no cabo              | un    | 52     |
|       | Locação de estrutura metálica autoportante (6.1.07.0103.2)            | un    | 26     |

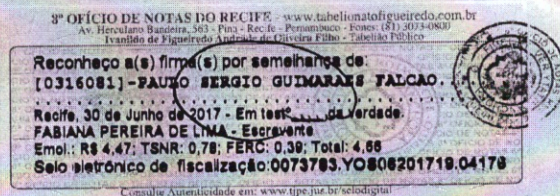

Recife, 21 de junho de 2017

**PAULO SERGIO GUIMARÃES FALCÃO**  
**Superintendência de Suprimento**

Este documento encontra-se registrado no Conselho Regional de Engenharia e Agronomia de Pernambuco, vinculado à Certidão nº 2220458030/2017, emitida em 06/10/2017



Certidão nº 2220458030/2017

06/10/2017, 15:07

Chave de Impressão: Ac55y

O documento neste ato registrado foi emitido em 06/10/2017 e contém 5 folhas





1. Responsável Técnico

ALBERTO CARDOSO CORREIA REGO FILHO  
Título profissional: ENGENHEIRO ELETRICISTA  
Empresa contratada: REAL ENERGY LTDA

RNP: 180392652-0  
Registro: 4563-9

2. Contratante

Contratante: COMPANHIA HIDRO ELÉTRICA DO SÃO FRANCISCO - CHESF  
RUA RUA DELMIRO GOUVEIA  
Complemento:  
Cidade: RECIFE  
País: Brasil  
Telefone:  
Contrato: CTNI-922011333000  
Valor: R\$ 1.942.190,29  
Ação Institucional: Outros

Bairro: SAN MARTIN  
UF: PE

CPF/CNPJ: 33.541.368/0001-16  
Nº: 333  
CEP: 50761901

Email:  
Celebrado em: 18/01/2012  
Tipo de contratante: PESSOA JURIDICA DE DIREITO PUBLICO

Situação: BAIXA DE ART  
Atendido: SIM  
Motivo: CONCLUSÃO DA OBRA/SERVIÇO  
Descrição:

Data da Situação: 10/08/2017

3. Dados da Obra/Serviço

Proprietário: COMPANHIA HIDRO ELÉTRICA DO SÃO FRANCISCO - CHESF  
RUA DIVERSOS  
Complemento:  
Cidade: DIVERSOS  
Telefone:  
Coordenadas Geográficas: Latitude: 0 Longitude: 0  
Data de Início: 27/02/2012  
Finalidade: SEM DEFINIÇÃO

Bairro: DIVERSOS  
UF: PE

CPF/CNPJ: 33.541.368/0001-16  
Nº: S/N  
CEP: 55540000

Email:  
Previsão de término: 25/08/2012

4. Atividade Técnica

7 - EXECUÇÃO  
8 - Projeto > ELETROTÉCNICA APLICADA -> #29041 - LINHA DE TRANSMISSÃO DE ENERGIA ELÉTRICA

Quantidade  
Unidade  
8,00  
h/d

5. Observações

EXECUÇÃO DOS SERVIÇOS DE ENGENHARIA, INSPEÇÃO E ELABORAÇÃO DE PROJETO EXECUTIVO PARA ELIMINAÇÃO DE FATORES LIMITANTES DE CARREGAMENTO DE LINHA DE TRANSMISSÃO 230 kVA ANGELIM/RIBEIRÃO, NUMA EXTENSÃO TOTAL APROXIMADA DE 115,5 KM, LOCALIZADA NO ESTADO DE PERNAMBUCO

6. Declarações

Declaro que estou cumprindo as regras de acessibilidade previstas nas normas técnicas da ABNT, na legislação específica e no decreto n. 5296/2004.

7. Entidade de Classe

NÃO OPTANTE

8. Assinaturas

Declaro serem verdadeiras as informações acima

ALBERTO CARDOSO CORREIA REGO FILHO - CPF: 588.363.304-67

Local

data

COMPANHIA HIDRO ELÉTRICA DO SÃO FRANCISCO - CHESF - CNPJ:  
33.541.368/0001-16

9. Informações

\* A ART é válida somente quando quitada, mediante apresentação do comprovante do pagamento ou conferência no site do Crea.  
\* Caso seja verificado por este Conselho a incompatibilidade entre as atividades desenvolvidas e as atribuições profissionais do(a) responsável técnico(a) época do respectivo registro da ART, a mesma poderá ser anulada, a critério da Câmara Especializada relacionada à atividade desenvolvida (Artigos 25 - item II e 26 da Resolução n. 1.025/09 do CONFEA)

10. Valor

Valor da ART: R\$ 81,53  
Pago em: 09/08/2017  
Nosso Número: 96670057219987627